

O EXEMPLO

JORNAL DO POVO

Director da redacção: Aldeias das Chagas Carvalho

Secretario: J. B. Babello

Director-gerente: João Baptista de Figueiredo

ANNO II

PORTO ALEGRE, 7 DE JANEIRO DE 1917 - RIO GRANDE DO SUL - BRAZIL

NUM. 2

O EXEMPLO

PERIODICO SEMANAL

REDACÇÃO - Rua General

Lima e Silva n. 38.

EXPEDIENTE - Todos os dias

passam das 8 às 10 e das 10 às

20 horas.

A redacção não se responsabiliza pelas opiniões emitidas em artigos e colaboradores.

Condições de assignaturas

Pagamento a levantado

CAPITAL

Anno	80.000
Semestre	40.000
Trimestre	20.000
Quinq. annuaes	8.000

INTERIOR

Anno	10.000
Semestre	5.000
Trimestre	2.500

Anuncios e outras publicações, preços e convenções, pagamento a acto.

O prolongamento do cães

Segundo as noticias da imprensa bem não deveria tratar o atendimento do prolongamento do cães de Porto Alegre. Como se vê, estas obras vão affecting um movimento de cerca de mil e, consequentemente para lá chegar, vão necessitar de alguns milhares de bra-

Dizeremos aqui, e repetir o que todos sabem, que nesta capital, ha milhões de profissio-

Ninguém ignora que nesta capital, ha milhões de profissio-

Entendemos que não será nada demais, a intervenção das autoridades competentes, junto aos concessionarios das obras, para que estas liguem alguma importância aos filhos desta terra. Já não dizemos que se lhes imponha isso; mas apenas lembramos apelar para o seu critério, para que elles tenham em vista que o Rio Grande do Sul, vai lhes dar algumas centenas de contos de réis, sendo portanto de todo justo que as despesas de pessoal venham ao socorro dos filhos desse memo Rio Grande do Sul.

Esperamos pois, providências.

Reitor.

Em 10-12-1916.

Maldito amor

PARA O DR. CHAGAS CARVALHO - ALMA BIZARRA DE ARTISTA.

Aborreo o olhar, em contempções de longo, sensibilidade de alabastrino colto da amada - Hea o meu espirito na ancia d'un gozo eterno e na febre de beijos queentes beijos d'Amor enlaça de cris-

Maldito momento que me inspiraste esta paixão cheia de angustias e de martirio cieja.

Amor... como tens capriches deste me o vinho enganoso a alma, que hoje vive entre chiu-

Narrar esta paixão é desvendar tudo o que me atormenta, é desvendar o meu coração, é desvendar a minha alma, é desvendar a minha vida.

Sentir, viver de saudade e magia eis o conjunto que me tortura o ser...

A tua figura esbelta, o teu corpo curvilíneo são para mim o possido horrível e inconfundível, eterna desgraça e des-

Desgraçado ente que conheço o Amor para conhecer a Dor!

Alvaro Fervolim

Periferia, Piahy, 20 - 10 - 1916.

Notas religiosas

Estas Te Reis - Com grande concorrência realizou-se na igreja do Menino Deus a festa dos Reis.

Reitor.

A dispensa em massa Os serventes da Alfandega serão reintegrados

A ultima hora fomos seguidamente informados de que a Alfandega de Porto Alegre, depois de ter votado uma emenda do Senado, que redunda na dispensa em massa de pequenos empregados das Alfandegas.

Sabemos também que apesar dessa decisão da Camara o sr. ministro da Fazenda persiste em tornar efectiva a dispensa dos referidos funcionarios.

É um acto ilegal porque foi posto em execução antes de vigorar a lei que o autoriza e se o sr. ministro, espontaneamente, não tornar o seu effeito, cabe aos interessados recorrer a outros meios legais para verem seus direitos assegurados contra essa pretenção do sr. ministro da Fazenda, aliás já protegida com vehemencia da tribuna da Camara, na sessão de 20 de dezembro.

RETALHOS HISTORICOS

DOMINGOS DE CASTRO ANTIQUEIRA Visconde de Jaguaray

No «Diário Fluminense» de 21 de Junho de 1826 encontramos uma carta dirigida ao ministro da Guerra...

É a carta...

Ilmo Exmo. sr. - Não é uma satisfação que participo a V. Exa. para chegar ao Subarbo conhecido de S. M. o Imperador, quando me houver domo a honra de ser nomeado de honorario, que a Junta de Fazenda Publica fez a Decisão Expediente, passando o Comandante Antonio de Souza, e Coronel Manoel Antonio Leão Bandeira a promover um escripto...

Convenha tambem declarar a V. Exa., que desse emprestimo se ha de fazer ás tropas desta provincia...

Registro lutoso

O nosso amigo Laudelino Coelho de Oliveira, dedicado funcionario postal, e sua exma esposa d. Maria Luiza d'Oliveira passaram pelo d'sabor de perder o seu prim genito Omar, cuja inhumação se effectuou do mingo ultimo.

Condolencias. - Falleceu quarta feira, 3 do corrente, d. Ignacia de Andrade, progenitora da exma sra. d. Benvenuta de Andrade Pereira, esposa do nosso amigo Dujeldi Pereira.

Aquella amiga, bem como a sua digna esposa apresentamos as nossas condolencias. - Falleceu ante-hontem a in-

Dr. Chagas Carvalho Consultas das 16 ás 17 horas em sua residencia, a rua Garibaldi 34, e nesta redacção das 8 ás 9 horas.

QUADRAS

Quando corra pela encosta, Para ir ver minha querida, Pela pressa com que suba Parece-me uma descida.

Factos e occorrencias

Governo do Estado Assumiu quarta-feira pela manhã a presidencia do Estado o dr. Borges Medeiros, que, em consequencia de molestia, se achava na gozo de licença.

Assim, sendo, esperamos que, para facilidade de sua execução, sejam as importancias deixadas nas respectivas residencias onde serão entregues a qualquer daquelles nossos auxiliares.

Assim, sendo, esperamos que, para facilidade de sua execução, sejam as importancias deixadas nas respectivas residencias onde serão entregues a qualquer daquelles nossos auxiliares.

Assim, sendo, esperamos que, para facilidade de sua execução, sejam as importancias deixadas nas respectivas residencias onde serão entregues a qualquer daquelles nossos auxiliares.

Assim, sendo, esperamos que, para facilidade de sua execução, sejam as importancias deixadas nas respectivas residencias onde serão entregues a qualquer daquelles nossos auxiliares.

Assim, sendo, esperamos que, para facilidade de sua execução, sejam as importancias deixadas nas respectivas residencias onde serão entregues a qualquer daquelles nossos auxiliares.

Esta folha nos seja communicada immediatamente a fim de podermos deatrar.

Coronel Aurelio Bittencourt

Sabemos que continuará exercendo as funções de secretario da Presidencia do Estado o nosso amigo coronel Aurelio Bittencourt.

CONSULTORIO
Medico-Cirurgico da PHARMACIA MAMEDO Dr. Joh. 89 e 23 Dr. Mario Kraef 34 Grátis aos pobres Bonfim, 112 - Esquina Santo Antonio

Supressão de agencias postaes

Não pôde a ser mais desastrosa a idea que vem de ser posta em pratica a respeito da supressão de varias agencias postaes nesta cidade.

Nada menos de oito agencias, todas estas situadas em lugares afastados do centro da cidade e que, por isso mesmo, prestavam incalculavel commodidade aos moradores circumvizinhos, são desastrosas a desaparecer.

Porque os sr.s congressistas não principiarão por entrar as economias, ao invés de fazerem funcionar o Congresso todo o anno, quando é de lei elle trabalhar só tres mezes, onçando desse modo o país, em quantia a cidade que, no entanto, bem poderia ser economizada, com penetradas de um verdadeiro e sincero patriotismo cogitarem de medidas proveitosas.

Porque os sr.s congressistas não principiarão por entrar as economias, ao invés de fazerem funcionar o Congresso todo o anno, quando é de lei elle trabalhar só tres mezes, onçando desse modo o país, em quantia a cidade que, no entanto, bem poderia ser economizada, com penetradas de um verdadeiro e sincero patriotismo cogitarem de medidas proveitosas.

Pela imprensa

O glorioso organo do partido republicano A Foz de Iguaçu completou em 1º do corrente seu 32º anno de existencia.

Para comemorar esse facto, publicou elle uma edição extraordinaria, de grande numero de paginas e eschola materia editorial.

Assim, sendo, esperamos que, para facilidade de sua execução, sejam as importancias deixadas nas respectivas residencias onde serão entregues a qualquer daquelles nossos auxiliares.

Assim, sendo, esperamos que, para facilidade de sua execução, sejam as importancias deixadas nas respectivas residencias onde serão entregues a qualquer daquelles nossos auxiliares.

Assim, sendo, esperamos que, para facilidade de sua execução, sejam as importancias deixadas nas respectivas residencias onde serão entregues a qualquer daquelles nossos auxiliares.

onda, ndo em

11

QUEM NEGARÁ A SUPERIORIDADE DA

Cerveja Becker

NA ESTAÇÃO CALMOSA?

QUEM NÃO A TENHA BEBIDO.

SALVOL

é uma fonte de força vital e de juventude

A PEDIDO

Impolluto Amor

A SRTA. LANSINA

Dá-me um sorriso, um sorriso lento, que consolo a minha alma da tortura. Abraça-me num rápido momento. Traí-me de novo a passada ventura!

Seria cruel, o meu sofrimento! Seria encontros na tua alma pura. Um sorriso, sinal de contentamento. O uma lagrima: signal de ternura!

Tua amor fundiu-se, no meu pensamento. Evaporou-se numa placida alvura. Como se fosse arremçado pelo vento...

Para longe, na vida, a tua e obscura. Que existe somente, alegria, não torção. Meus olhos contemplando tua torção...

MAURO M. DA SILVA.

A graciosa srta. Doralina Alves

EM CAMAQUAM

Eis uma flor, bem aperfumada. Eis bella, como a que não sei. Eu sinto não seres ovalhada. Pelo o ovalho que do ovalho.

Eis má, bem sei, não mereço. Porque do ovalho fizeste pouco? Pois em que do teu tanto apreço. Não posso viver como um louco!

Porti, a quem sempre amo tanto. E' ao ver-te, parece-me um espanto! Tu não queres me amar...

Mormento esta presse a tua imagem. Lembrando, então nosso passado. Porque sou por ti despezado?

Villa Duro 11-12-916.

SOUZA e JARDIM.

LUSTRADOR Um operário lustrador, habilitado para qualquer trabalho de lustro, cera, etc., offerece-se ao publico. Informações nesta redacção.

SALVOL

é a salvação da raça humana

ARTIGOS para HOMENS

- Fatiotas de brim de linho superior, a 35\$000.
- Fatiotas de brim em cores lisas, a 25\$000.
- Fatiotas de brim com listas, a 18\$ e 20\$000.
- Dolman de brim branco, a 6\$ e 8\$.
- Casacos de brim branco, a 6\$, 7\$ e 8\$000.
- Casacos de brim amarelos, a 3\$500.
- Casacos de brim em diversas cores, a 5\$, 6\$, 8\$, e 10\$.
- Capas de brim para montaria, 20\$.
- Pyjamas, de encosto e nosso sortimento, de 6\$, 7\$, 8\$, 10\$, 12\$, 15\$, 18\$ e 20\$000.
- Guarda-pó, a 6\$, 8\$, 16\$ e 20\$.
- Calças de brim, a 3\$500.
- Calças de brim, não confundir com riscado, a 4\$000.
- Calças de brim branco a 6\$000.
- Ceroulas curtas e compridas, de 1\$200 a 8\$000.
- Roupas de banho, de 3\$ a 18\$.
- Fatiotas de brim para creanças e meninos, para todas as idades.
- Casacos de alpaca, de 12\$, 15\$, 18\$ e 22\$000.
- Gravatas, collarinhos, camisas punhos, variedades.
- Qualquer concerto a fazer em nossas roupas feitas não dispendera nada o freguez.

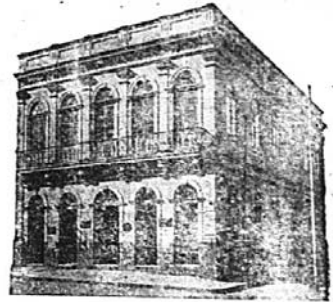

Banco Porto-Alegrense
Porto Alegre - Rua 7 de Setembro 89
End. telegraphico: "Alegrense" — Capital 2.000.000\$000

Operações.
Este Banco faz todas as operações bancarias. Empréstimo dinheiro sob garantia de applicas da divida publica, federaes, estaduais e municipais, açoes de bancos e companhias, debentures de sociedades anônymas.
Desconta notas promissórias, letras e quaesquer outros titulos de credito.
Abre contas correntes garantidas por titulos ou hypothecas de predios urbanos, penhor mercantil e antichrese.
Compra e vende applices federaes, estaduais e municipais, todos os titulos de cotação real, e encarrega-se da compra e venda das mesmas, de cobrança de letras por conta de terceiros e de dividendos e quaesquer outros valores, e faz remessas de dinheiro para diversas praças, mediante taxas razoaveis.
Recebe em deposito, com pequena commissão, dinheiro, titulos de qualquer natureza, metaes preciosos, moedas, pedras finas e outros valores.
Aceita dinheiro em deposito, pagando as melhores taxas: a prazo fixo de **um anno**; a prazo de **6 mezes**; com aviso previo de 60 dias e com retiradas livres, semanais, até um conto de réis. — Saeca contra todas a praças do paiz.

Casa Carvalho

Rua Marechal Floriano n. 86

Inscrevam-se na acreditada

Serie Liberal

Club Excelstor

Rua dos Andradas 369

Visitem a nossa bem montada joalheria:

Casa Diehl

ANDRADAS, 264 PORTO ALEGRE

A mais saborosa Gazoza

que actualmente apparece na praça, é indiscutivelmente a fabricada na Distillação Sul Americana de

Nicolau Scalzilli

Estrada Matto Grosso n. 161

Provem a cerveja **BECKER**

A Alliança Festas

Grandioso sortimento de joalheria fina, brilhantes, prataria, metaes, estoijos diversos, pendulas, gramophones, despertadores, joias de fantasia.

Além do grande stock em deposito, estamos despachando um grande sortimento de Metaes Americanos em lindissimos artigos para uso domestico.

Abatimentos de 10, 20 e 30% durante as festas actuaes, independente dos 5% da Caixa registradora:

J. Jeanselme

Rua dos Andradas n. 241

LOTERIA DO ESTADO

Extracção em 9 de Janeiro de 1917, ás 14 horas
Rs. 100:000\$000

Unica que distribue 75% em premios



Procurem todos beber a excelente

Cerveja Oriente

O maior consolo na crise actual



Eleutherio Araujo & C.

CRETONE especial para lençoes,

- 6/4 peça de 20 js. 36\$000
- 7/4 peça de 20 js. 39\$000
- 8/4 peça de 20 js. 43\$000
- 9/4 peça de 20 js. 48\$000
- 10/4 peça de 20 js. 53\$000

Rua Cor. Fernando Machado (antiga do Arvoredo) 387.

Alfaiataria

de

Candido A. de Lima

Completo sortimento de finas cazemiras francezas, inglezas e italianas, assim como brins e cazemiras nacionaes.

Preços sem competencia e corte dos ultimos figurinos. Elegancia e confecção garantidas.

Rua Riachuelo 333

Banco da Provincia do Rio Grande do Sul

Fundado em 1858

Capital 10.000.000\$000
Fundo de Reserva 8.774.104\$950

FILIAES em Pelotas, Rio Grande, Rio de Janeiro, Santa Maria, Caxias, Livramento, Cachoeira, Alegrete, Uruguayana, S. Gabriel, Jaguarão, Lageado, Taquara, Passo Fundo, D. Pedrito e Bagé.

AGENCIAS em Cruz Alta, Montenegro, Novo Hamburgo, Santa Cruz e Rio Pardo.

CORRESPONDENTES em todas as principaes praças do Estado, no paiz e no estrangeiro.

O Banco empresta dinheiro em conta corrente e promissorias, desconta saques, recebe dinheiro em deposito, pagando juros, fornece cartas de credito a viajantes para o Brazil e estrangeiro, compra e vende cambias e faz todas as operações bancarias.

Tem uma secção especial de DEPOSITOS POPULARES, limitados a Rs. 5.000\$000 com retiradas francas até 1.000\$000 por semana, e na sua casa forte, cofres para alugar para a guarda de joias, documentos e valores, mediante modica contribuição.

Sede: PORTO ALEGRE

Rua Uruguay 5, esq. da rua Sete Setembro.



CLUB PARISIENSE

Sociedade Anonyma Rio-grandense de sorteios

(Concessionaria da Loteria do E. do Paraná)

Sede: Rua 7 de Setembro n. 76-Caixa Postal n. 226-Teleg. ALBA
Filial: Rua da Quitanda n. 197, 1. andar. Rio de Janeiro
Teleg. ALBARI.
Praça Municipal n. 20. Curitiba.
Agencias: Em todos os principaes Estados da União.
Em todas as localidades do Estado de R. G. do Sul.
Bancos: Banco do Commercio de P. Alegre e Banco Pelotense.

Capital realizado 300.000\$000
Fundo de Garantia em 30-6-916 527.329\$430

Transcrição da ACTA N.º 4

Aos vinte e dois dias do mez de Dezembro de mil novecentos e dezesesseis, presentes os abaixo assignados na sala das sessões da Sociedade de Sorteios «Club Parisiense» a rua Sete de Setembro numero setenta e seis, ás dezessete e meia horas, foi pela sua Directoria declarado que consoante os convites previamente distribuidos, ia a apresentar a escripta e diversas demonstrações concernentes a verificação dos socios na effectividade da Serie Especial, a exemplo do que foi feito no anno transacto, e pediu, aos presentes o olequio de verificá-la, procedendo tambem a contagem dos prestamistas matriculados na referida Serie, além de dar cumprimento ao regulamento especial datado do primeiro de Novembro do corrente anno e em correspondencia com o artigo treze do regulamento geral, que foi publicado pela imprensa e distribuido a todos os prestamistas na effectividade, estando aida prompta a prestar todas as informações que sobre o mesmo assumpto os presentes julgassem necessarias. Por estes foi procedido no exame aos livros de matricula geral e nos registos que para melhor applicação no acto lhes foram apresentados. Desse exame resultou o sroa verificado que o numero de prestamistas na effectividade era de oito mil novecentos e nove. E para coexistir mandou-se lavrar a presente acta que vai melhor applicação no acto lhes foram apresentados. Desse exame resultou o sroa verificado que o numero de prestamistas na effectividade era de oito mil novecentos e nove. E para coexistir mandou-se lavrar a presente acta que vai melhor applicação no acto lhes foram apresentados. Desse exame resultou o sroa verificado que o numero de prestamistas na effectividade era de oito mil novecentos e nove. E para coexistir mandou-se lavrar a presente acta que vai melhor applicação no acto lhes foram apresentados.

(Assignado) **Albino Isler**, Director-gerente. **Alfredo Isler**, Director-gerente. **Antônio Theodoro Letrin Primo**, fiscal do Governo Federal. **Alfredo da Silva Saldanha**, fiscal do Governo Federal. **Zepyro Oquirino**, pela «Federação». **Arthur Spindler**, representando o «Deutscher Zeitung». **João Gonçalves**, pelo «Diario». **Alfredo Ludwig**, pelo «Vendedor» e pela «Revista Illustrada». **Armando Ramos**, pelo «Correio do Povo». **Octaviano M. de Oliveira**, pelo «Independente». **Marcelo Laurenti**, pelo «Notas».

RESULTADO

DO

1.º Grande Sorteio Extra de Natal

realizado em 23 de Dezembro de 1916

Rs. 30:000\$000

Numero da Sorte grande de 1.000.000\$000 da Loteria Federal: **28.816**
Numero para o 1.º grande sorteio extra da SERIE ESPECIAL: **8.916**

Foram contempladas as seguintes cadernetas:

Numero 8.916 — pertencente a Pio Baptista Rodrigues, São Leopoldo 15.000\$000
Numero 8.917 — pertencente a Maria Silva, Bagé 10.000\$000
Numero 8.918 — pertencente a Angelo Paganelli, Garibaldi 5.000\$000
Edição 30.000\$000

Porto Alegre, 23 de Dezembro de 1916.
Albino Isler, **Alfredo da Silva Saldanha**, **Alfredo Isler**,
Director-gerente, Fiscal do Governo Federal, Director-caixa

A Pontualidade

Officina de calçado

de

Isaias N. Pereira

Rua da Concordia n. 59

Esta casa mantém em deposito grande e variado sortimento de CALÇADOS das reputadas marcas Becker, Villaça e muitas outras, para homens, senhoras e crianças, do mais fino e moderno ao mais inferior e que vende sem aumento de preço.

Trabalha sob medida, promptificando qualquer encomenda em 24 horas, sendo rasoaveis os seus preços.

Porto Alegre

Ao Popular

de

Alfredo Signoreffi

Neste bem sortido Deposito de Moveis, encontra-se sempre mobilias para sala, quarto e varanda, estylos arte-nova e a preços de pascar. Mantendo Fabrica propria, executa qualquer encomenda em curto praso.

Rua Vigario José Ignacio n. 41 (antiga Rosário)

Banca n. 1 do Mercado

de

Manoel Bandeira Dias

Premiada com medalha de ouro na Exposição do Rio de Janeiro de 1908, menção honrosa e medalha de bronze na Exposição Turim-Roma e as mais altas distincões concedidas pelo Laboratorio Chimico e Scientifico de Palermo.

Nesta bem sortida Banca, encontra-se sempre a maior parte das ervas medicinaes da riquissima Flora Brasileira, assim como variadissimos productos chimicos, como sejam, as legitimas Pilulas dos Indios do Paraná, de effeito surprehendente na cura das molestias do figado e intestinos, o reputado Elixir Anti-syphilitico, o especial remedio para cancro venereos, a pomada contra suores fetidos e outras infusões proprias para rheumatismos etc. etc.